



ASSESSORATO ALLA SANITA'

in collaborazione con:

**ASSESSORATO ALLE POLITICHE SOCIALI
ASSESSORATO ALL'AMBIENTE
PROTEZIONE CIVILE**



Documento aggiornato al 14 luglio 2009

PIANO EMERGENZA "ONDATE DI CALORE" ESTATE 2009

*Area Generale di Coordinamento Assistenza Sanitaria
Area Generale di Coordinamento Programmazione Sanitaria
Settore Interventi a Favore di Fasce Socio Sanitarie Particolarmente Deboli
Settore Assistenza Sociale, Programmazione e Vigilanza sui Servizi Sociali
Osservatorio Epidemiologico Regionale
Centrale Operativa Protezione Civile*

a cura di

Area Assistenza sanitaria - Dr. Antonio Gambacorta
Tel. 081/7969426

Settore Fasce Deboli -Dr.ssa Rosanna Romano
Tel 081/7969201

Servizio Geriatria - Dr.ssa Caterina Musella
Tel. 081/7969384

Servizio Geriatria- Dr.ssa Barbara Morgillo
Tel. 081/7969378

Politiche Sociali - Dr.ssa Margherita Palatucci
Tel. 081/7966615

Programmazione Sanitaria- Dr.ssa Assunta Scognamiglio
Tel. 081/7969436

PREMESSA

Anche per l'anno 2009, l'Assessorato Regionale alla Sanità ha attivato tutte le procedure finalizzate a garantire ai cittadini più deboli un'assistenza sociosanitaria adeguata ai bisogni legati alle problematiche che possono presentarsi nel periodo estivo.

A tal fine tutte le Aziende Sanitarie Locali e le Aziende Ospedaliere sono state attivate, per garantire, attraverso interventi omogenei, su tutto il territorio regionale, una rete di assistenza in stretta collaborazione con la componente sociale.

In particolare, sono state avviate azioni finalizzate alla riduzione degli effetti dannosi provocati dal calore e dall'umidità che consentano un miglioramento della qualità di vita alla popolazione anziana.

L'azione avviata si snoda attraverso interventi di informazione, prevenzione e sorveglianza.

Tutte le AA.SS.LL. sono tenute ad attivare:

- Linee telefoniche dedicate;**
- Posti letto riservati in Strutture Residenziali;**
- Potenziamento Centri diurni;**
- Potenziamento Assistenza Domiciliare;**
- Campagna informativa;**
- Predisporre programmi di sorveglianza attiva.**

Il Piano "Ondate di Calore" estate 2009 è uno strumento rivolto a garantire ai cittadini un uniforme accesso ai servizi territoriali e sanitari; attraverso una diretta interfaccia territorio-cittadino, rivolta a semplificare la fruizione dei servizi, che tende a migliorarne la qualità di vita.

Il piano rappresenta inoltre uno strumento di lavoro per gli operatori dei servizi sanitari e sociali rendendoli direttamente partecipi e quindi più disponibili ad alleviare i disagi che, alcune fasce di cittadinanza, sono costrette a sopportare nei periodi estivi.

**L'Assessore alla Sanità
Mario Luigi Santangelo**

DESTINATARI

Il target di riferimento su cui si intendono concentrare le azioni e gli indirizzi del presente Piano è individuato in:

- ◇ **NEONATI E BAMBINI FINO A QUATTRO ANNI DI ETÀ** ;
- ◇ **MALATI AFFETTI DA PATOLOGIE CARDIOVASCOLARI E RESPIRATORIE;**
- ◇ **PERSONE OBESSE E SOGGETTE A DISTURBI MENTALI;**
- ◇ **SOGGETTI CON DIPENDENZA DA ALCOOL E DROGHE;**

ED IN PARTICOLARE

ANZIANI con una o più caratteristiche e condizioni:

CARATTERISTICHE PERSONALI E SOCIALI (età > 75 anni, genere, isolamento, basso reddito, dipendenza da alcool o droghe)

CONDIZIONI DI SALUTE (patologie cardiache, polmonari, respiratorie, disturbi del metabolismo, disturbi neurologici e della personalità, consumo cronico di alcuni tipi di farmaci per fini terapeutici)

CARATTERISTICHE AMBIENTALI (vivere in ambiente metropolitano, esposizione agli inquinanti atmosferici da traffico veicolare, caratteristiche dell'abitazione)

ANAGRAFE DELLA FRAGILITÀ

Il Ministero anche quest'anno ha rinnovato l'Ordinanza (pubblicata sulla G.U. n.126 del 3/6/09) che permette a Comuni e ASL la costruzione degli elenchi delle persone fragili – "Anagrafe Fragilità". Fondamentale, anche per l'estate 2009, è l'individuazione e la sorveglianza attiva delle persone molto anziane e di quelle più fragili maggiormente suscettibili agli effetti nocivi delle Ondate di Calore.

Obiettivi

Identificazione dei soggetti, suddivisi per classi di rischio, che per effetto di fattori sociali, demografici e sanitari sono suscettibili di un rischio maggiore al verificarsi di ondate di calore

Strumenti

- *Elenco anziani iscritti all'anagrafe dei Comuni.*
- *Schede di dimissione ospedaliera.*

Variabili

- *Età, sesso, condizione di solitudine, malattie pregresse per determinate patologie (ICD – 9).*

Risultato

- *Individuazione, tramite elaborazione statistica, del numero di ultrasessantacinquenni suddivisi per classi di rischio.*

**SERVIZIO CALL CENTER
(GRATUITO)**

Ministero della Salute
CALL CENTER 1500



**Assessorato alla Sanità
Regione Campania**

**Assessorato alle Politiche Sociali
Assessorato alla Protezione Civile**

NUMERO VERDE 800.23.25.25



**Strutture Operative
Emergenze Sanitarie**



**Strutture Operative
Emergenze Sociali**

ISTITUZIONI

Impegnate a comporre un modello a rete di gestione multidisciplinare

- *Ministero della Salute e Solidarietà Sociale (linee guida per i piani di ondate di calore anomalo)*
- *Assessorato Regionale alla Sanità (organizzazione e coordinamento del Piano regionale generale)*
- *Assessorato Regionale alle Politiche Sociali (coordinamento interventi degli Uffici di Piano degli Ambiti Territoriali)*
- *Assessorato Regionale all'ambiente -Protezione civile (programmazione e coordinamento interventi ad hoc di propria competenza-Numero verde unico regionale)*

ISTITUZIONI

Impegnate a comporre un modello a rete di gestione multidisciplinare

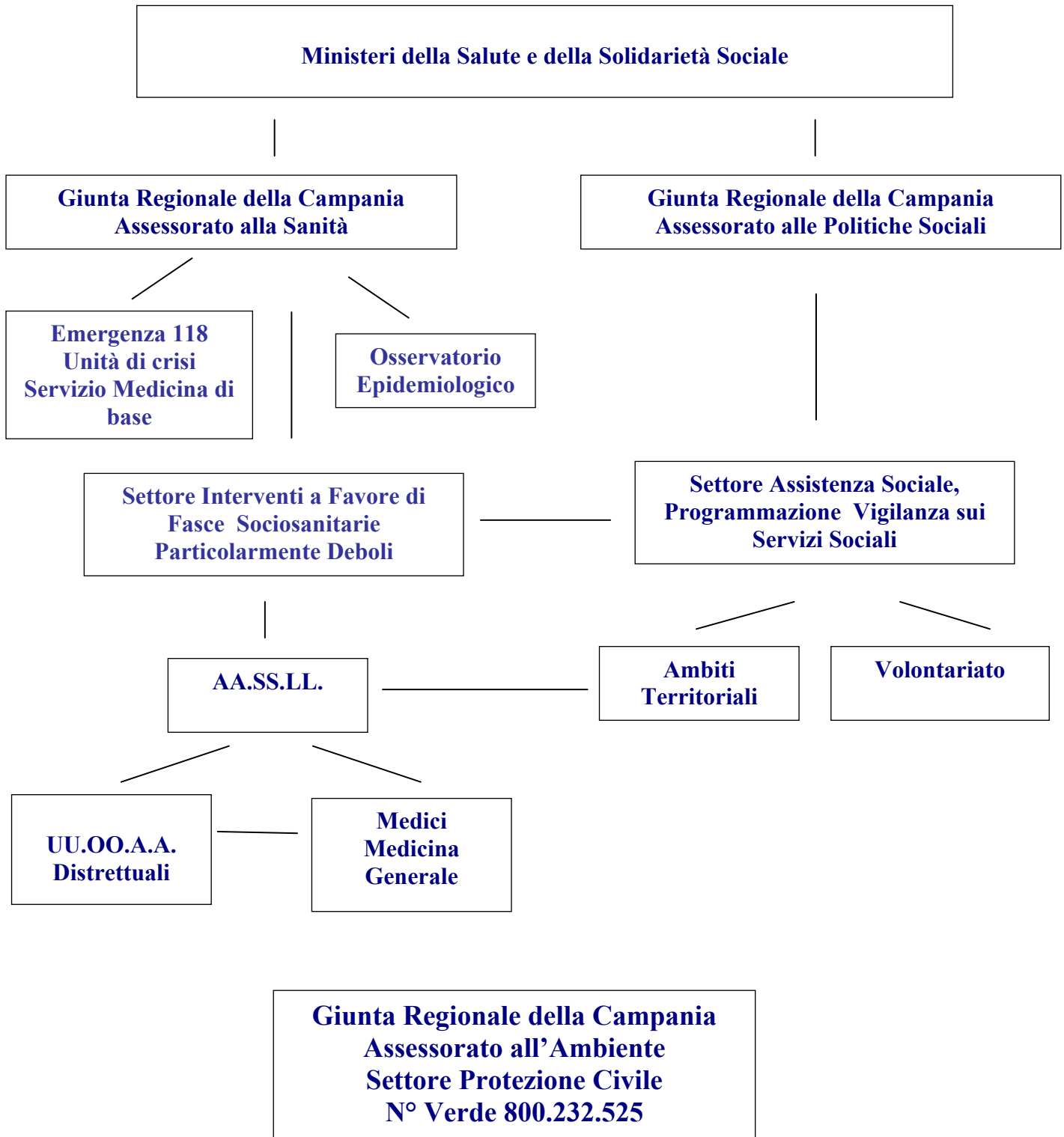

PIANO REGIONALE DEGLI INTERVENTI

L'analisi delle criticità e delle opportunità locali e la valutazione delle indicazioni di merito presenti in letteratura, in particolare le Linee Guida emanate dal Ministero della Salute negli anni scorsi, conducono ad articolare il piano d'attività secondo quattro direttrici principali:

- ❖ **Informazione e comunicazione**
- ❖ **Sorveglianza e assistenza sanitaria**
- ❖ **Sorveglianza e assistenza sociale**
- ❖ **Strumenti d'intervento**

Informazione e Comunicazione

azioni:

- ✓ **Far conoscere alla popolazione i rischi e gli effetti prodotti dalle “ondate di calore” sulla salute**
- ✓ **Diffondere consigli e raccomandazioni su stili di vita da adottare**
- ✓ **Rendere disponibile l'informazione sulla rete dei servizi esistenti sul territorio e sui relativi percorsi di accesso**

strumenti :

- **Mass media (tv, radio, stampa, web, ecc.)**
- **Brochure, opuscoli informativi, manifesti, locandine**
- **Punti e sportelli informativi ad hoc presso le strutture interessate (ambulatori medici, U.r.p, U.O.-A.S.L., residenze e centri diurni per anziani, ecc.)**
- **Numero verde, call center e centrali operative**

Sorveglianza e Assistenza Sanitaria

azioni:

- **Identificare, sorvegliare e sostenere la popolazione a rischio**
- **Rilevare e monitorare tempestivamente la domanda di aiuto / assistenza**
- **Identificare e rispondere tempestivamente al bisogno espresso e non espresso**
- **Orientare, facilitare ed implementare l'accesso ai servizi**
- **Creare una rete assistenziale complementare ed integrata a quella istituzionale con funzioni di ascolto, informazione ed orientamento**

strumenti :

- **Costruzione anagrafe della fragilità**
- **Vigilanza attiva e passiva (call center, numero verde, sportelli e punti di ascolto, contatti telefonici, visite a domicilio, identificazione e segnalazione tempestiva di compromissione dello stato di salute a cura dei MMG e Servizi sociali)**
- **Riserva posti sollievo in Residenze Sanitarie Assistenziali (RR.SS.AA.) e Centri Diurni (CC.DD.)**
- **Riserva posti letto c/o le Unità Operative Ospedaliere (UU.OO.OO.)**
- **Attivazione linee telefoniche dedicate**
- **Potenziamento delle Unità Operative Assistenza Anziani (UU.OO.AA.AA.)**
- **Implementazione delle prestazioni di Assistenza Domiciliare Programmata (A.D.P.) ed Assistenza Domiciliare Integrata (A.D.I)**
- **Collegamenti con i Servizi Sociali Territoriali**

Linee Telefoniche Dedicare
Regione Campania
EMERGENZA ONDATE DI CALORE ESTATE 2009
CALL CENTER MINISTERO DELLA SALUTE N° 1.500
PROTEZIONE CIVILE REGIONE CAMPANIA N° VERDE 800.232.525

A.S.L.	CALL CENTER	NUMERO VERDE	ORARIO SERVIZIO	PERIODO ATTIVITA'
AV	0825/292025 0825/293234 0825/523240 0824/836764 081/8243271 081/8240988 0825/292649 0825/292654 0825/877551 (attivi dal Lunedì al Venerdì 8.30- 13.30)	800.99.59.88	Dal lunedì al venerdì 9.00-13.00 e 17.00- 19.00. Nelle restanti ore e giorni è attiva la segreteria telefonica.	GIUGNO-SETTEMBRE
BN		800.03.44.99		GIUGNO-AGOSTO
Ex CE 1	0823 445780 0823 905725 0823 445753 0823 518225		9.00 - 12.00	GIUGNO-AGOSTO (attivo un servizio di TeleSoccorso con personale e Centrale dedicata+ Pronto Intervento Sociale e SAD)
Ex CE 2		800.25.29.00	8.00-20.00	1 GIUGNO - 30 AGOSTO
NA 1 centro		800.89.69.80	Giorni prefestivi e festivi dal 1/7/09 al 26/7/09 e dal 27/7/09 al 31/8/09 tutti i giorni 8.00-20.00	
NA 2 nord	*in corso di realizzazione una banca dati di numeri telefonici, schede di approfondimento e numeri utili.	800.83.06.50*	Dal lunedì al venerdì 9.30-17.30	LUGLIO-AGOSTO
NA 3 sud	081 3173199		24h/24h	1 LUGLIO- 31 AGOSTO
Ex SA 1	081 9368176		24H SU 24H	1 LUGLIO - 30 SETTEMBRE
Ex SA 2	089 255400		24H SU 24H	1 LUGLIO - 30 SETTEMBRE
Ex SA 3	0974 717718		8.00-18.00	

Piano Emergenza Estate 2009
ATTIVITA' TERRITORIALI

AA.SS.LL.	Riserva posti di sollievo in R.S.A. - C.D.	Riserva posti letto c/o UU.OO.Osp.
AV	Struttura Residenziale Nusco: n. 2 posti in regime residenziale e n. 5 posti in semiresidenziale (centro diurno); Struttura Residenziale "MARE Centro Geriatrico": n. 5 posti in regime semiresidenziale.	P.O. LANDOLFI di Solofra: 2 posti nell'U.O. di Medicina e 2 posti nell'U.O. di Chirurgia. A.O. MOSCATI di Avellino (Dip. dell'Invecchiamento): 2 posti.
BN	Facilitato l'accesso alle Strutture Residenziali	Allertate: strutture aziendali di emergenza e PPOO.
Ex CE 1		Allertati gli ospedali di riferimento aziendali.
Ex CE 2	Centro Diurno per l'Anziano Fragile di S. Cipriano d'Aversa in via Buonarroto 10 (tel. 081/8167717).	
NA1 centro	RRSSAA e C.D. Alzheimer(p.l. di sollievo)	P.O. Ascalesi (p.l. riservati)
NA 2 nord	RSA Villa Mercede di Serrara Fontana (2 posti residenziali e 5 posti in regime diurno).	Ciascun dei 5 PPOO riserva pp.ll.
NA 3 sud	RSA "Villa delle Terrazze" di Torre del Greco (5 posti) e accoglienza diurna nel Centro Geriatrico.	UUOO Medicina Gen. e Geriatria: 4 p.l. (di cui 2 p.l. P.O. Nola e 2 p.l. P.O. Pollena Trocchia).
Ex SA 1	RSA (c/o strutture convenzionate); C.D.(gestiti dai comuni e dai P.di Z. degli Ambiti S1 e S3).	PP.OO. aziendali
Ex SA 2	R.S.A. di Mariconda (SA): 3 posti.	Allertati tutti i PP.OO.
Ex SA 3	R.S.A. Massa- Vallo della Lucania: 2 posti.	UU.OO. di Medicina dei PP.OO di Sapri: 1 posto; U.O. lungodegenza del P.O. Roccadaspide: 1 posto; U.O. di Geriatria del P.O. di Polla: 1 posto.

ATTIVITA' TERRITORIALI

A.S.L. AV

IMPLEMENTAZIONE EQUIPE MEDICO- INFERMIERISTICA PER 12 ORE/DIE E NEI PREFESTIVI E FESTIVI	<ul style="list-style-type: none">• Incremento di ADP e ADI da parte dei MMG;• implementazione assistenza sanitaria distrettuale.
SORVEGLIANZA ATTIVA	Implementazione servizi domiciliari di sorveglianza.
ELENCO ANZIANI DAL COMUNE	/
ELENCO ANZIANI DAI MMG	/
ANAGRAFE DELLA FRAGILITA'	Criteria regionali: i distretti stanno aggiornando l'anagrafe Fragilità per l'identificazione, controllo e supporto alla popolazione a rischio.
RACCORDO CON I SERVIZI SOCIALI TERRITORIALI	Attivo il servizio di compagnia e disbrigo di piccole commissioni con i servizi sociali dei Piani di Zona
CAMPAGNE INFORMATIVE	<ul style="list-style-type: none">• Organi di stampa e TV locali;• Brochures e manifesti;• Sito aziendale.

ATTIVITA' TERRITORIALI

A.S.L. BN

IMPLEMENTAZIONE EQUIPE MEDICO- INFERMIERISTICA PER 12 ORE/DIE E NEI PREFESTIVI E FESTIVI	SI
SORVEGLIANZA ATTIVA	SI
ELENCO ANZIANI DAL COMUNE	SI
ELENCO ANZIANI DAI MMG	SI
ANAGRAFE DELLA FRAGILITA'	Criteri regionali
RACCORDO CON I SERVIZI SOCIALI TERRITORIALI	Protocollo d'Intesa con il Comune, Assessorato ai Servizi e Politiche per la famiglia, per iniziative a favore delle fasce deboli per fronteggiare l'emergenza caldo.
CAMPAGNE INFORMATIVE	<ul style="list-style-type: none">• Mass-media(tv, stampa, internet);• Brochures, manifesti e locandine;• Informazione mirata per i soggetti a rischio.

ATTIVITA' TERRITORIALI

A.S.L. CE

(Ex ASL CE 1)

IMPLEMENTAZIONE EQUIPE MEDICO-INFERMIERISTICA PER 12 ORE/DIE E NEI PREFESTIVI E FESTIVI	Potenziamento Assistenza Domiciliare; prestazioni dei MMG a pazienti in ADP costanti anche nei mesi estivi.
SORVEGLIANZA ATTIVA	E' stato attivato un servizio di sorveglianza attiva degli Anziani a rischio sul territorio del DS 25.
ELENCO ANZIANI DAL COMUNE	/
ELENCO ANZIANI DAI MMG	/
ANAGRAFE DELLA FRAGILITA'	Criteri regionali
RACCORDO CON I SERVIZI SOCIALI TERRITORIALI	<ul style="list-style-type: none">• Anziani dell'Università della Terza Età.• Potenziamento dei percorsi attivi di collaborazione con gli Enti Locali nei mesi di Giugno, Luglio e Agosto.
CAMPAGNE INFORMATIVE	<ul style="list-style-type: none">• Stampa• Emittenti televisive locali

ATTIVITA' TERRITORIALI

(Ex A.S.L. CE 2)

IMPLEMENTAZIONE EQUIPE MEDICO-INFERMIERISTICA PER 12 ORE/DIE E NEI PREFESTIVI E FESTIVI	Consulenza specialistica con disponibilità di un medico geriatra durante i giorni prefestivi e festivi dalle ore 8 alle ore 20 (per il periodo 29 giugno-30 agosto), in regime di reperibilità telefonica e, se necessario, sarà garantito intervento sanitario domiciliare.
SORVEGLIANZA ATTIVA	SI
ELENCO ANZIANI DAL COMUNE	I Comuni approntano le anagrafi dei fragili per consentire una pronta identificazione delle persone anziane a rischio.
ELENCO ANZIANI DAI MMG	Verranno richiesti ai MM.MM.GG. e ai servizi sociali dei Comuni gli elenchi degli anziani fragili.
ANAGRAFE DELLA FRAGILITA'	Criteri regionali: creazione degli elenchi dei sottogruppi suscettibili alle ondate di calore per l'intervento preventivo.
RACCORDO CON I SERVIZI SOCIALI TERRITORIALI	Servizi Socio-Sanitari Distrettuali e Servizio U.R.P.(specie per la campagna pubblicitaria)

ATTIVITA' TERRITORIALI

A.S.L. NA 1 centro

IMPLEMENTAZIONE EQUIPE MEDICO-INFERMIERISTICA PER 12 ORE/DIE E NEI PREFESTIVI E FESTIVI	2 Unità Mobili composte da specialisti in geriatria ed infermieri professionali per presa in carico a domicilio. Potenziamento delle prestazioni di ADG in stretto collegamento funzionale e operativo con gli altri Servizi Aziendali di AD (NAD, ADO, Terminali...).
SORVEGLIANZA ATTIVA	Si
ELENCO ANZIANI DAL COMUNE	Si
ELENCO ANZIANI DAI MMG	Si
ANAGRAFE DELLA FRAGILITA'	Criteri regionali
RACCORDO CON I SERVIZI SOCIALI TERRITORIALI	Si
CAMPAGNE INFORMATIVE	<ul style="list-style-type: none">• Tramite i mass-media vengono diffusi comunicati stampa

ATTIVITA' TERRITORIALI

A.S.L. NA 2 nord

IMPLEMENTAZIONE EQUIPE MEDICO- INFERMIERISTICA PER 12 ORE/DIE E NEI PREFESTIVI E FESTIVI	/
SORVEGLIANZA ATTIVA	NO
ELENCO ANZIANI DAL COMUNE	/
ELENCO ANZIANI DAI MMG	NO
ANAGRAFE DELLA FRAGILITA'	Creazione (in via di realizzazione) di una banca dati su scala aziendale dei soggetti a rischio per l'emergenza caldo.
RACCORDO CON I SERVIZI SOCIALI TERRITORIALI	(in corso di realizzazione)
CAMPAGNE INFORMATIVE	<ul style="list-style-type: none">• Comunicati Stampa• Opuscoli e locandine e manifesti

ATTIVITA' TERRITORIALI

A.S.L. NA 3 sud

IMPLEMENTAZIONE EQUIPE MEDICO- INFERMIERISTICA PER 12 ORE/DIE E NEI PREFESTIVI E FESTIVI	Reperibilità infermieristica per la ex ASL NA4 nei giorni ed orari di chiusura del distretto fino alle ore 20 nei giorni feriali, e nei giorni festivi e prefestivi dalle 8 alle 20. Per il territorio ex ASL NA5 servizio di reperibilità nelle 12h diurne grazie all'attivazione di una rete mobile.
SORVEGLIANZA ATTIVA	Elaborazione del sistema informativo per la sorveglianza attiva dei cittadini fragili, a cura delle direzioni distrettuali, con condivisione delle informazioni con gli Enti Locali per eventuali progettazioni di Piani di intervento individualizzati.
ELENCO ANZIANI DAL COMUNE	SI
ELENCO ANZIANI DAI MMG	SI
ANAGRAFE DELLA FRAGILITA'	<ul style="list-style-type: none"> • Criteri regionali.
RACCORDO CON I SERVIZI SOCIALI TERRITORIALI	SI
CAMPAGNE INFORMATIVE	<ul style="list-style-type: none"> • Attivato il "Piano della Comunicazione" attraverso i servizi delle due ex Aziende (Serv.Pubbliche Relazioni ed Integrazione con il Sociale e Serv.Marketing e Comunicaz. Relaz.Pubbliche) • Volantini , locandine, manifesti e brochure, sito web.

ATTIVITA' TERRITORIALI

A.S.L. SA

(Ex A.S.L. SA 1)

IMPLEMENTAZIONE EQUIPE MEDICO-INFERMIERISTICA PER 12 ORE/DIE E NEI PREFESTIVI E FESTIVI	SI
SORVEGLIANZA ATTIVA	SI
ELENCO ANZIANI DAL COMUNE	SI
ELENCO ANZIANI DAI MMG	SI
ANAGRAFE DELLA FRAGILITA'	Criteria regionali
RACCORDO CON I SERVIZI SOCIALI TERRITORIALI	SI
CAMPAGNE INFORMATIVE	<ul style="list-style-type: none">• Spot in TV locali;• Stampa e distribuzione di opuscoli per i Consigli utili;• Pubblicazione di indicazioni sul Sito Web aziendale.

ATTIVITA' TERRITORIALI

(Ex A.S.L. SA 2)

IMPLEMENTAZIONE EQUIPE MEDICO- INFERMIERISTICA PER 12 ORE/DIE E NEI PREFESTIVI E FESTIVI	Potenziamento ADI in collaborazione con i MMG, C.A., 118, servizi di TC/TS, Volontariato.
SORVEGLIANZA ATTIVA	E' da attivare.
ELENCO ANZIANI DAL COMUNE	/
ELENCO ANZIANI DAI MMG	/
ANAGRAFE DELLA FRAGILITA'	<p>Criteria utilizzati:</p> <ul style="list-style-type: none"> • Caratteristiche personali: età >75, solitudine, basso reddito, dip.alcool; • Condizioni di salute: altre patologie, consumo di farmaci, recente dimissione ospedaliera; • Caratteristiche ambientali: area metropolitana, degrado abitativo, esposizione inquinamento atmosferico.
RACCORDO CON I SERVIZI SOCIALI TERRITORIALI	Collaborazione con il CRI (Comitato Provinciale di Sa); MMG; Volontariato; 118
CAMPAGNE INFORMATIVE	Attraverso i media locali(giornali e Tv) con frequenza settimanale; diffusione dell'opuscolo aziendale contenente indicazioni utili.

ATTIVITA' TERRITORIALI

(Ex A.S.L. SA 3)

IMPLEMENTAZIONE EQUIPE MEDICO-INFERMIERISTICA PER 12 ORE/DIE E NEI PREFESTIVI E FESTIVI	Per l'AD è prevista una reperibilità, in raccordo con il 118, infermieristica e medica notturna e festiva con n. 335/7206178
SORVEGLIANZA ATTIVA	Attivo un servizio di sorveglianza sociale in collaborazione con gli ambiti territoriali.
ELENCO ANZIANI DAL COMUNE	SI
ELENCO ANZIANI DAI MMG	SI
ANAGRAFE DELLA FRAGILITA'	Criteri regionali
RACCORDO CON I SERVIZI SOCIALI TERRITORIALI	SI
CAMPAGNE INFORMATIVE	<ul style="list-style-type: none">• È stato elaborato un piccolo vademecum;• Locandine.

Sorveglianza e Assistenza Sociale

azioni:

- ✓ **Identificazione dei soggetti a rischio (età > 75 anni, isolamento, basso reddito, senza fissa dimora)**
- ✓ **Vigilanza attiva sulla popolazione a rischio**
- ✓ **Predisposizione di un apposito Elenco di Ambito**

strumenti :

- **Linea telefonica dedicata**
- **Equipe integrata**
- **Accoglienza temporanea residenziale**
- **Campagna informativa**
- **Pronto intervento domiciliare**
- **Servizio di assistenza medica**

Linee Telefoniche degli Uffici Sociali di Piano

AMBITO TERRIT.LE	COMUNE CAPOFILA	N.ri telefono UFFICI DI PIANO
A1	Ariano Irpino	0825/875306-02
A2	Lioni	0827/ 42992 - 42025 - 270308
A3	Avellino	0825/39824 - 38424
A4	Cervinara	0824/848241
A5	Mugnano Del Cardinale	081/8257855
A6	Atripalda	0825/ 624756 - 628937
A7	Mercogliano	0825/689037-823
B1	Benevento	0824/772688
B2	Montesarchio	0824/847148 - 840747
B3	Cerreto Sannita	0824/860258-1166
B4	Morcone	0824/934996 - 955401
B5	Montefalcone Di Val Fortore	0824/994664
B6	S.Giorgio del Sannio	0824/66511-14
C1	Maddaloni	0823/408847
C2	Casal Di Principe	081/8166033
C3	Succivo	081/5025702
C4	Teano	0823/875969
C5	Santa Maria Capua Vetere	0823/813409
C6	Piedimonte Matese	0823/786414
C7	Caserta	0823/355403
C8	Lusciano	081/8127909-8127927
C9	Mondragone	0823/971033
C10	Pietramelara	0823/648234-30
S1	Scafati	081/5170219
S2	Baronissi	089/8293082
S3	Cava De' Tirreni	089/443565-682124
S4	Sala Consilina	0975/521180
S5	Eboli	0828/333295 - 328235 - 620156
S6	Capaccio	0828/811637
S7	Castellabate	0974/961274 - 967511
S8	Salerno	089/666109
S9	Sapri	0973/605511 - 605542
S10	Palomonte	0828/994111
N01	Mugnano Di Napoli	081/5710231 - 5710216
N02	Giugliano In Campania	081/5069663-3301593
N03	Ischia	081/3333220

N04	Pozzuoli	081/3033402-25
AMBITO TERRIT.LE	COMUNE CAPOFILA	N.ri telefono UFFICI DI PIANO
N05	Sant'antimo	081/8890255-309-220
N06	Casoria	081/7577083
N07	Afragola	081/8529619
N08	Casalnuovo Di Napoli	081/5219114-9117- 4273
N09	San Giuseppe Vesuviano	081/8285249-292
N10	Somma Vesuviana	081/8994669-8986031
N11	Nola	081/8226316-6203
N12	Pomigliano D'arco	081/8033153
N13	Sorrento	081/8785542 - 8785286
N14	Castellammare Di Stabia	081/3941130
N15	Torre Annunziata	081/8628545
N16	Ercolano	081/7881464-65 081/7881111
N17	Portici	081/7862710
N18	Napoli	081/7958161-64

COMUNI non associati in Ambito	NUMERI TELEFONO SERVIZI SOCIALI
Recale	0823/495722-07-35

POPOLAZIONE RESIDENTE NEL TERRITORIO DELLE AA.SS.LL.: BAMBINI E ANZIANI*.

POPOLAZIONE RESIDENTE NEL TERRITORIO DELLE AA.SS.LL - INDICATORI DEMOGRAFICI - ANNO 2007						
AZIENDA	popolazione residente	popolazione 0 -14 anni	popolazione 65 anni e oltre	indice vecchiaia (a)	incidenza bambini su popolazione totale	incidenza anziani su popolazione totale (indice invecchiamento)
101-AV1	160.496	21.678	38.036	175,5	14%	24%
102-AV2	277.153	42.654	47.975	112,5	15%	17%
103-BN1	288.572	42.284	60.136	142,2	15%	21%
104-CE1	407.089	69.037	64.511	93,4	17%	16%
105-CE2	484.384	89.661	65.260	72,8	19%	13%
106-NA1	975.139	159.690	166.404	104,2	16%	17%
107-NA2	540.637	107.628	58.349	54,2	20%	11%
108-NA3	382.128	77.281	40.755	52,7	20%	11%
109-NA4	562.534	109.446	66.298	60,6	19%	12%
110-NA5	622.318	109.725	96.809	88,2	18%	16%
111-SA1	367.216	63.662	55.418	87,1	17%	15%
112-SA2	457.677	69.488	80.973	116,5	15%	18%
113-SA3	264.844	37.089	57.668	155,5	14%	22%
CAMPANIA	5.790.187	999.323	898.592	89,9	17%	16%

(a) Rapporto di composizione tra la popolazione anziana (65 anni e oltre) e popolazione più giovane (0-14 anni)

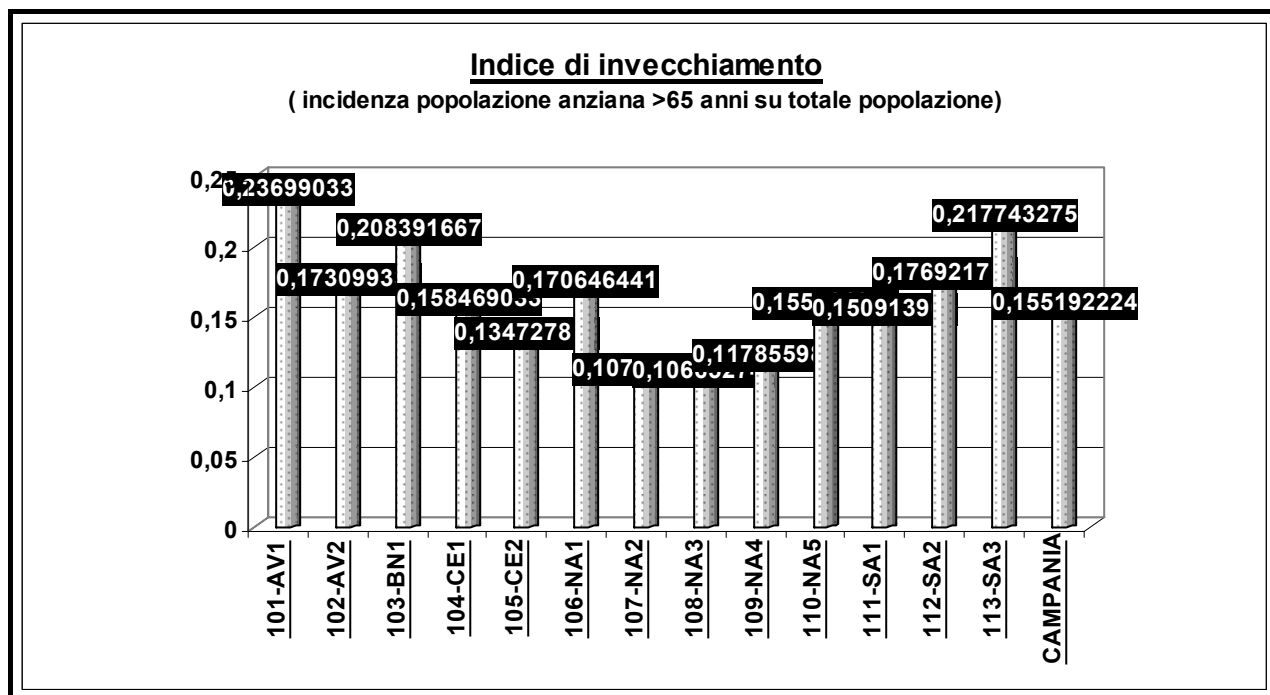

Indice di vecchiaia

Rapporto di composizione tra la popolazione anziana (65 anni e oltre) e popolazione in età infantile (0-14 anni)

L'indice più alto indica maggiore numerosità di anziani su popolazione infantile in ambito della ASL

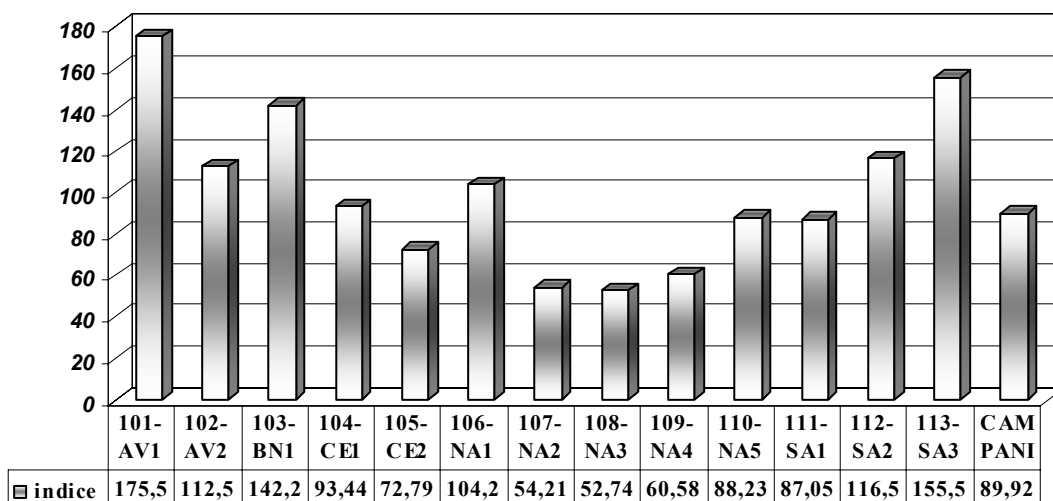

CONFRONTO BAMBINI/ANZIANI - RESIDENTI NEL TERRITORIO DELLA ASL

bambini: età 0-14 anni

anziani: età >=65 anni

(dati al 1° gen 2007)

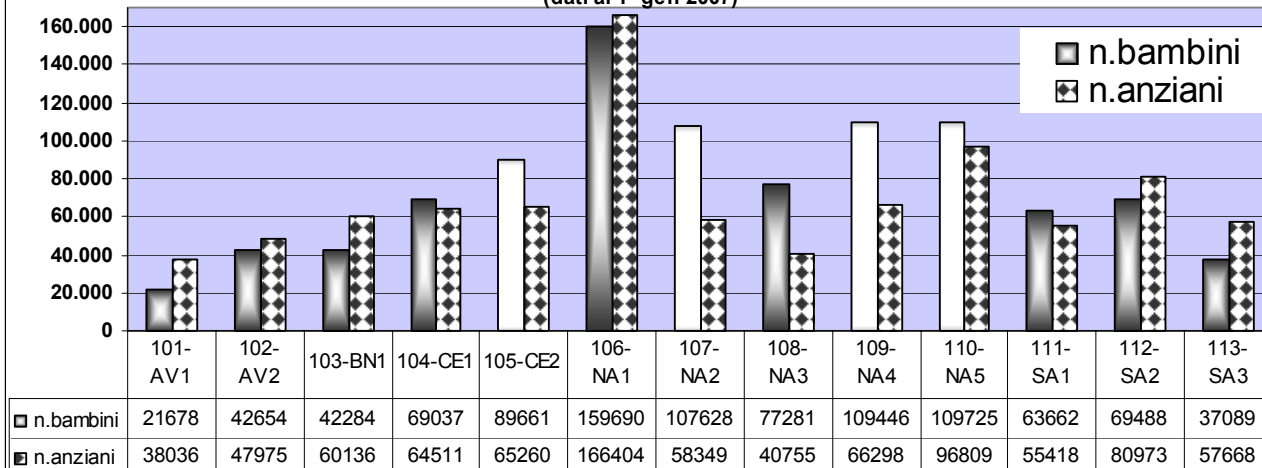

*dati elaborati su base istat dal Servizio Economico finanziario del Settore Programmazione Sanitaria

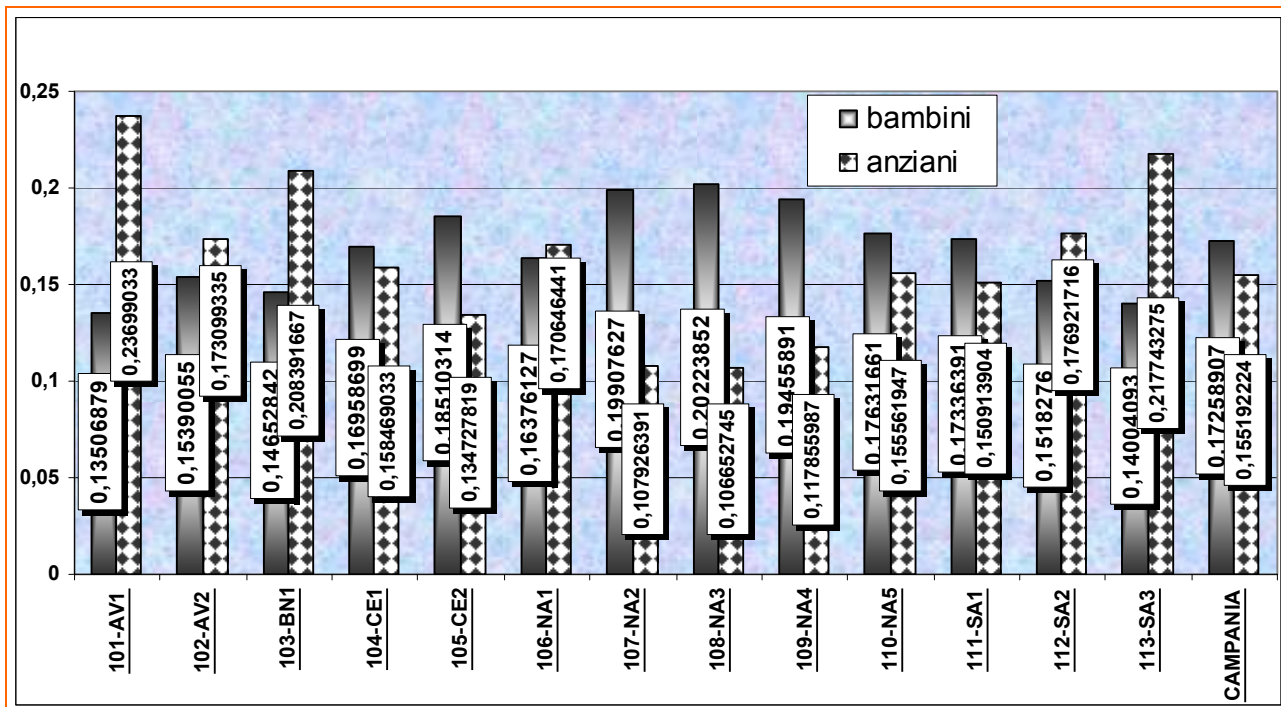

dati elaborati su base istat dal Servizio Economico finanziario del Settore Programmazione Sanitaria



Interventi della Protezione Civile Regionale

Con D.G.R. n° 870 dell'8 luglio 2005, pubblicata sul B.U.R.C. n° 37 del 1 agosto 2005, l'A.G.C. Ecologia, Tutela dell'Ambiente, C.I.A. e Protezione Civile – Settore Programmazione Interventi di Protezione Civile sul Territorio- ha autorizzato l'impiego delle strutture centrali e periferiche del Settore Programmazione Interventi di Protezione Civile per le attività di:

- ✓Diramazione degli avvisi di criticità meteo**
- ✓Coordinamento delle attività di soccorso**
- ✓Supporto agli Enti Locali per la gestione di eventuali emergenze**
- ✓Numero Verde unico regionale.**

Carta sperimentale del rischio da ondate di calore in Campania

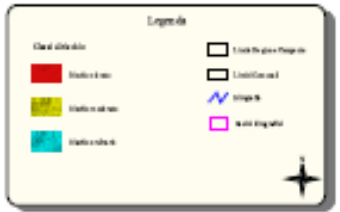
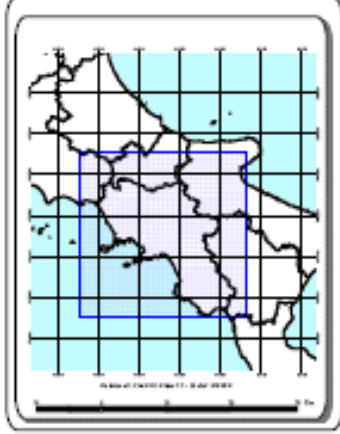
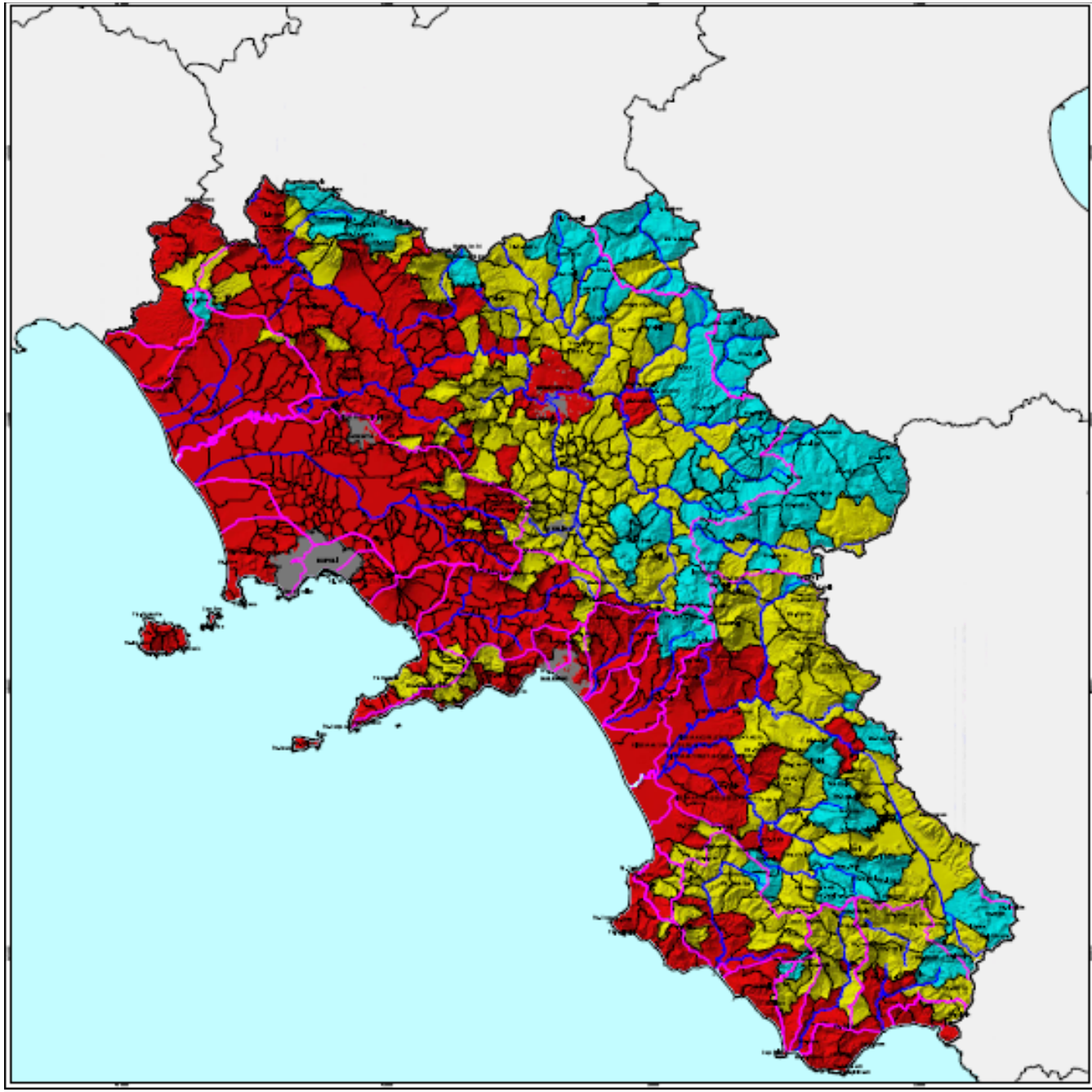

Carta sperimentale del rischio da ondate di calore in Campania

Sette Dipartimenti Settecento e Settecento Nord ed Sud

Sette Dipartimenti Settecento e Settecento Nord ed Sud

Sette Dipartimenti Settecento e Settecento Nord ed Sud

**PIANO OPERATIVO REGIONALE
PER LA PREVENZIONE DEGLI
EFFETTI DEL CALDO SULLA SALUTE**

Bollettino con livello di allarme graduato

ATTENZIONE ----- ALLARME > 2 giorni → EMERGENZA

CENTRO COMPETENZA LOCALE

**SALA OPERATIVA PROTEZIONE CIVILE REGIONALE
N° VERDE 800.232.525**

AZIENDE SANITARIE LOCALI

COMUNI

ATTIVAZIONE SERVIZI

BIBLIOGRAFIA

- Ministero della Salute - Direzione Generale Prevenzione Sanitaria - Centro Nazionale Prevenzione e Controllo Malattie - “Linee Guida per preparare Piani di Sorveglianza e Risposta verso gli effetti sulla salute di Ondate di calore anomalo” - Roma, 28 giugno 2006
- Ministero della Salute-Piano operativo nazionale estate 2008
- Ministero della Salute - Piano Operativo Nazionale per la prevenzione degli Effetti del Caldo sulla Salute. Risultati del censimento delle attività di Prevenzione Estate 2006. Febbraio 2007.
- Ministero della Salute - Piano Operativo Regionale di Intervento per la Prevenzione degli effetti sulla salute delle Ondate di Calore. Piano di Sorveglianza delle persone anziane che rimangono sole nel periodo estivo. Maggio 2006.
- Ministero della Salute -Ordinanza 8 maggio 2007.(Sito internet Ministero Salute)
- Ministero dell’Interno - nota -prot.200706157 -15100/325 del 7 giugno 2007-.
- Ministero della Salute, Ministero della Solidarietà Sociale, le Regioni, i Comuni e i Medici di Medicina Generale - Protocollo d’intesa (2007).
- Ministero della Salute - “Linee Guida Clinico-Organizzative per i Medici di Famiglia e per i servizi delle Cure Primarie.
- Regione Campania - Assessorato alla Sanità - O.E.R. “ Protocollo per la Identificazione della popolazione anziana a rischio suscettibile agli effetti del caldo” - Napoli, 29 giugno 2006.
- Regione Campania -D.G.R.C. n° 870 dell’8 luglio 2005 pubblicata sul B.U.R.C. N° 37 del 01 agosto 2005 (escluso il punto 9).
- Ministero del Lavoro, della Salute e delle Politiche Sociali “Ordinanza con tingibile ed urgente relativa alla tutela delle persone maggiormente suscettibili agli effetti delle ondate di calore” - 26 maggio 2009 - G.U. n.126 del 3/6/09.